

## Keuringsverslag van een elektrische laagspanning- en zeer lage spanningsinstallatie

**NIET CONFORM**

**Datum keuring:** 16/09/2019      **Inspecteur:** Dempsey Bouttelgier      **Mentor:**      **Installateur:** -  
**ID-label:** Combi EPC + EK      **Client reference:**      **B.T.W. nr.:-**      **IK. nr.:-**  
**Merken en type meettoestel:** Fluke 1663      **Serie Nr.:** 4240145

### Plaats van het onderzoek

**Straatnaam:** Franslaan  
**Huisnummer:** 174  
**Busnummer:** 0002  
**Postcode:** 8620  
**Gemeente:** Nieuwpoort

### Eigenaar

**Naam:** -  
**Straatnaam:** Franslaan  
**Huisnummer:** 174  
**Busnummer:** 0002  
**Postcode:** 8620  
**Gemeente:** Nieuwpoort

**Naam contactpersoon:** Stefaan Smets (Notarishuis)  
**Telefoon:** 0475 45 45 47  
**Gsm nr. (SMS):**

### Installateur

**Naam:** -  
**BTW nr.:** -  
**Telefoonnummer:** -  
**E-mail:** -

**EAN :** 54

**Teller Nr.:** : 2189189

### Aard onderzoek:

Overdracht van eigendom van een huishoudelijke installatie van voor 1981 op vraag van de verkoper volgens AREI artikels 276bis, 278 en 86.

**Netbeheerder:** FLUVIUS      **Spanning:** 1~230V      **Meter / bord verbinding:** 10 mm<sup>2</sup>      **Max beveiliging:** 40 A  
**Aantal borden:** 1      **Aantal kringen:** 4      **Isolatie:** - MΩ  
**Aardelektrode:** RE: - Ω

### DIFFERENTIEELSCHAKELAAR

IΔ (mA)	In (A)	In - andere (A)	I <sub>t</sub>	Type	Beveiligde kringen	Test	x 2,5
300	40		22,5kA2s (3000A)	A	4	Ok	Ok
30	40		22,5kA2s (3000A)	A	4	Ok	Ok

### BESCHRIJVING INSTALLATIE

Aantal kringen	Curve	Bescherming IN (A)	(andere)	P	Sectie (mm <sup>2</sup> )
4	-	20		2	4
1	-	16		2	1,5
2	-	20		2	2,5

**Visueel nazicht (algemeen)**  OK  NOK      **Directe aanraking**  OK  NOK      **Indirecte aanraking**  OK  NOK  
**Aansluitingen**  OK  NOK      **Correcte schema's**  OK  NOK      **schema in bijlage door Aceg vzw**   
**Equipotentiale verbindingen**  OK  NOK  niet van toepassing  in afwachting  
**Continuïteit**  OK  NOK      **Verlichting / toestellen**  OK  NOK  NVT

### OPMERKINGEN - INBREUKEN - NOTA'S

- I1.01 Eéndraadschema van de installatie is te voorzien en/of te vervolledigen. (art16, 268, 269)
- I1.02 Situatieschema van de installatie is te voorzien en/of te vervolledigen. (art269)
- I2.02 De continuïteit van equipotentiaal en/of beschermingsgeleiders zijn niet gewaarborgd. (art70.05, 85.08)
- I3.01 Aardelektrode ontbreekt. Aardingsweerstand niet gemeten. Een aarding is te verwezenlijken overeenkomstig de voorschriften (art68, 71)
- I5.05 De deur en/of afschermplaat van het schakelbord dient (terug)geplaatst worden. Aanraking van onder spanning staande delen mogelijk. (art19, 49.01, 248)
- I5.07 Verdeelbord dient vervangen te worden, de beschermingsgraad tegen rechtstreekse aanraking is onvoldoende. (art248.01)
- I5.09 De genaakbare, naakte onder spanning staande delen zijn onvoldoende afgeschermd. (art19, 49.01)
- I5.10 Niet gebruikte invoeringen van het verdeelbord zijn niet correct of onvoldoende afgedicht. (art19, 49.01, 248)
- I6.01 Een verzegelbare algemene differentieelschakelaar dient geplaatst te worden aan het begin van de installatie. (art86.07)
- I7.02 De smeltveiligheidshouders of houders van automatische schakelaars dienen voorzien te worden van kalibreerelementen. (art251.01)
- I8.13 Kabels van het type VTLmb, LMVVR, COAX, VVT en kabels van het type H05VVF en H07RN-F zijn verboden en dienen vervangen te worden door kabels van het type XVB. (art198)
- O13 De aardspreidingsweerstand kon niet gemeten worden. Deze dient bij voorkeur kleiner te zijn dan 30ohm.
- O14 De isolatieweerstand kon niet gemeten worden. Deze dient groter te zijn dan 0,5Mohm.



- O18 De elektrische installatie is grondig na te zien en conform te maken volgens de voorschriften van het AREI.
- O3 Het is niet uitgesloten dat bij een nacontrole bijkomende inbreuken worden vastgesteld bij voorleggen schema's.

**BESLUIT**

- De elektrische installatie voldoet aan de voorschriften van het AREI. De volgende periodieke keuring is te voorzien voor
- De nodige maatregelen werden genomen, zodat de ingangsklemmen van de automatische differentieelstroominrichting, geplaatst aan het begin van de installatie, ontoegankelijk zijn gemaakt door verzegeling.
- Het (de) ééndraads- en opstellingsschema(s) werden door het erkend organisme voor gezien getekend.
- De elektrische installatie voldoet niet aan de voorschriften van het AREI. Een aanvullend bezoek moet door hetzelfde organisme worden uitgevoerd. De werken, nodig om de inbreuken te doen verdwijnen die opgemerkt werden tijdens het controlebezoek, moeten zonder vertraging uitgevoerd worden en alle maatregelen moeten getroffen worden opdat de in overtreding zijnde installatie, indien zij in dienst blijft, geen gevaar vormt voor de personen of goederen. Datum:
- De elektrische installatie voldoet niet aan de voorschriften van het AREI. Het controlebezoek voorzien door art. 276bis van het AREI, moet plaats hebben uiterlijk 18 maanden na de datum van de verkoopakte. De gegevens van de nieuwe eigenaar worden ons bezorgd na het verlijden van de akte. Indien de herkeuring gebeurt door een ander erkend organisme, dient deze ons hiervan op de hoogte te brengen. Datum: 16/4/2021

Deze pdf-versie van het keuringsverslag is de originele versie en mag worden verspreid..

Aantal bijlage(n): 2

**VRIJGAVE VAN HET KEURINGSVERSLAG**

De inspecteur Dempsey Bouttelgier



**Plichten van de eigenaar, beheerder, huurder voor de installatie onderworpen aan het AREI**

- Het verslag dient te worden bewaard in het dossier van de elektrische installatie.
- Elke wijziging dient te worden vermeld in het elektrisch dossier.
- Elk ongeval overkomen van personen en te wijten, rechtsreeks of onrechtstreeks, aan de aanwezigheid van de elektrische installatie dient onmiddellijk meegedeeld te worden aan de FOD economie, KMO, middenstand en Energie – algemene directie energie, afdeling gas – elektriciteit

**Kwaliteit**

- De reproductie van dit document is enkel toegelaten in zijn integrale vorm en enkel met het schriftelijk akkoord van het controleorganisme en de aanvrager.
- De keuring beperkt zich tot de zichtbare en normaal toegankelijke delen van de installatie.

www.aceg.be

02 / 880.88.90

BE06 7340 3288 4322 - BTW BE0839 866 481

**Stappenplan voor een installatie die niet conform is:**

Stap 1	Stap 2	Stap 3	Stap 4
Dit verslag is een verslag dat aangeeft wat de status is van de elektrische installatie. Op deze manier wordt de koper bij de verkoop van de woning ingelicht over de status van de installatie en kan hij een inschatting maken van de mogelijke kosten.	De koper heeft 18 maanden tijd na aktedatum om de vermelde inbreuken op te lossen. Als alle inbreuken zijn verholpen neem terug contact op met ACEG of met uw keurder van ACEG en maak een nieuwe afspraak, zo kunnen wij uw dossier opvolgen en vervolledigen.	De herkeuring moet uitgevoerd worden voor 18 maanden na aktedatum, bij ACEG wordt volgende datum geregistreerd: 16/4/2021	ACEG staat tot uw dienst voor alle noodzakelijke keuringen en staat u bij als er iets niet duidelijk is.





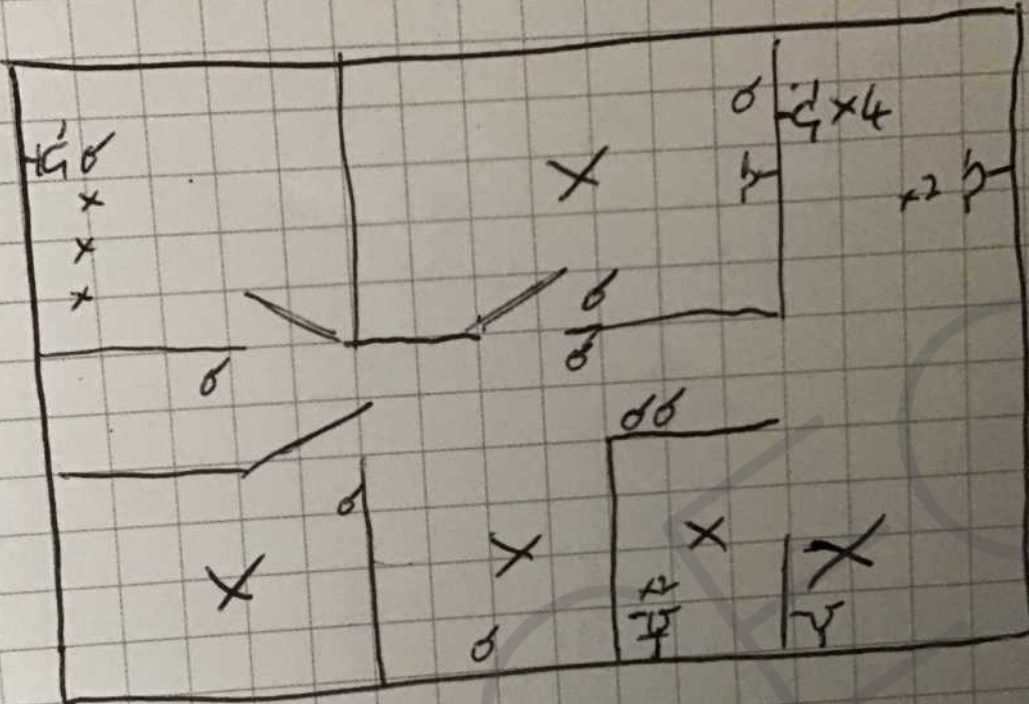

datum: .

• het-er